



LUMINÁRIAS LED

PERFIL RISQUE

O **Perfil Risqué** tem um design diferenciado e é feito para utilização de uma fita led, difundindo seu brilho e possibilitando a criação de efeitos no teto e na parede. Sugestões de uso: Uso em ambientes internos: Iluminação de lambris, forros de gesso, nichos, painéis de madeira etc.

PROPRIEDADES

- › Fácil instalação: Modelo de sobrepor.
- › Flexibilidade: Acessórios vendidos separadamente
- › Acabamento em alumínio com pintura eletrostática.
- › Difusor em policarbonato branco leitoso.
- › Não amarela e nem enverga com o tempo.

COMPOSIÇÃO DO KIT

- › Cada barra de 2 metros acompanha 2 tampas (1 tampa furada e 1 tampa cega) e 2 suportes de fixação

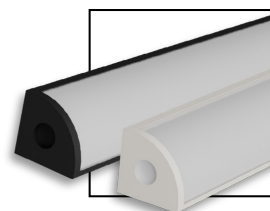
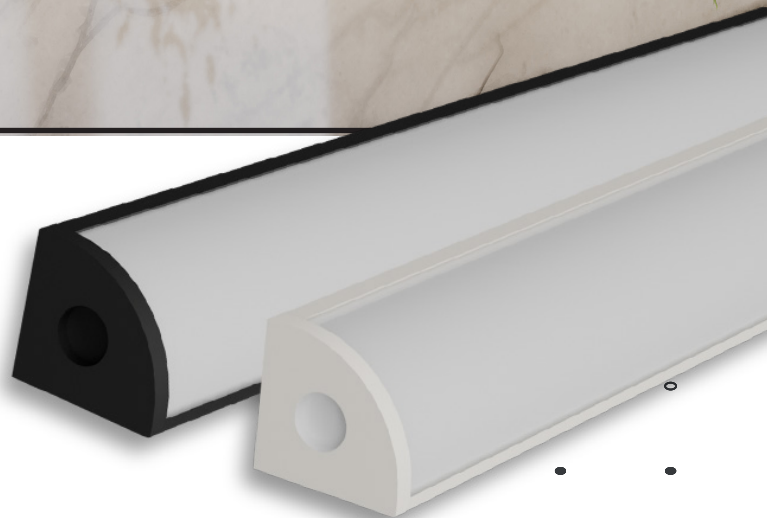

ALUMÍNIO COM
PINTURA ELETROSTÁTICA
BRANCO FOSCO E PRETO FOSCO



A garantia inicia-se na data da compra do produto, desde que sejam respeitadas as condições de uso descritas na embalagem, sendo necessário apresentar o Cupom ou a Nota Fiscal.



Código	Descrição Comercial	Código de Barras	Peso	Múlt de Vendas	Caixa Ext.
338285614	PERFIL-RISQUE-SOBR-1313-BF-2000	7899452031914	165g	5	60
338253613	PERFIL-RISQUE-SOBR-1313-PF-2000	7899452031228	165g	5	60
338838306	PERFIL-RISQUE-TAMPA-1313-C/FURO-BF-PACK10	7899452036780	10g	1	100
338838504	PERFIL-RISQUE-TAMPA-1313-C/FURO-PF-PACK10	7899452036803	10g	1	100
338838207	PERFIL-RISQUE-TAMPA-1313-CEGA-BF-PACK10	7899452036773	10g	1	100
338838405	PERFIL-RISQUE-TAMPA-1313-CEGA-PF-PACK10	7899452036797	10g	1	100
338855736	SUPORTE-PERFIL-RISQUE-SOBR-1313-PACK10	7899452037008	10g	1	100

DIMENSÕES

Aplicado à Superfície:

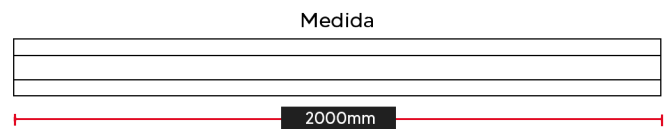
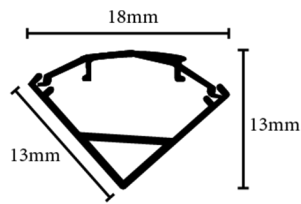

MODELOS

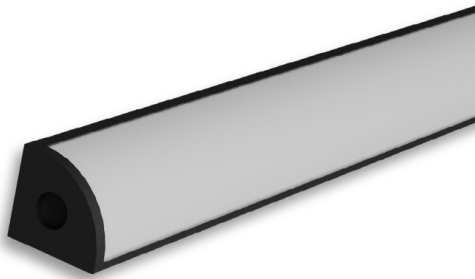

338253613

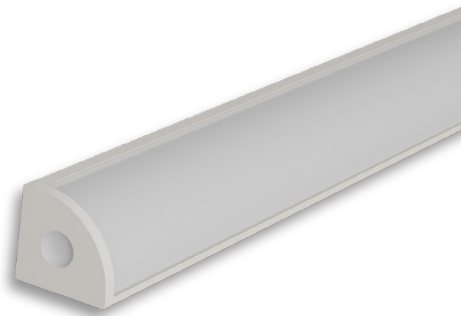

338285614



338838306

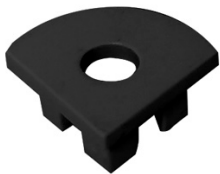

338838504



338838207



338838405

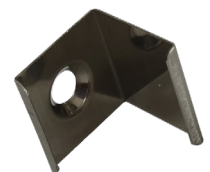

338855736

ATENDIMENTO AO CONSUMIDOR
(11) 3355-2220

avantlux.com.br • fb.com/AvantLighting • instagram.com/avantlux

As informações contidas acima poderão sofrer alterações sem prévio aviso.
As fotos são meramente ilustrativas.

Novembro/2023

